¿Cómo tramitamos la inscripción de los miembros del personal de la Misión?

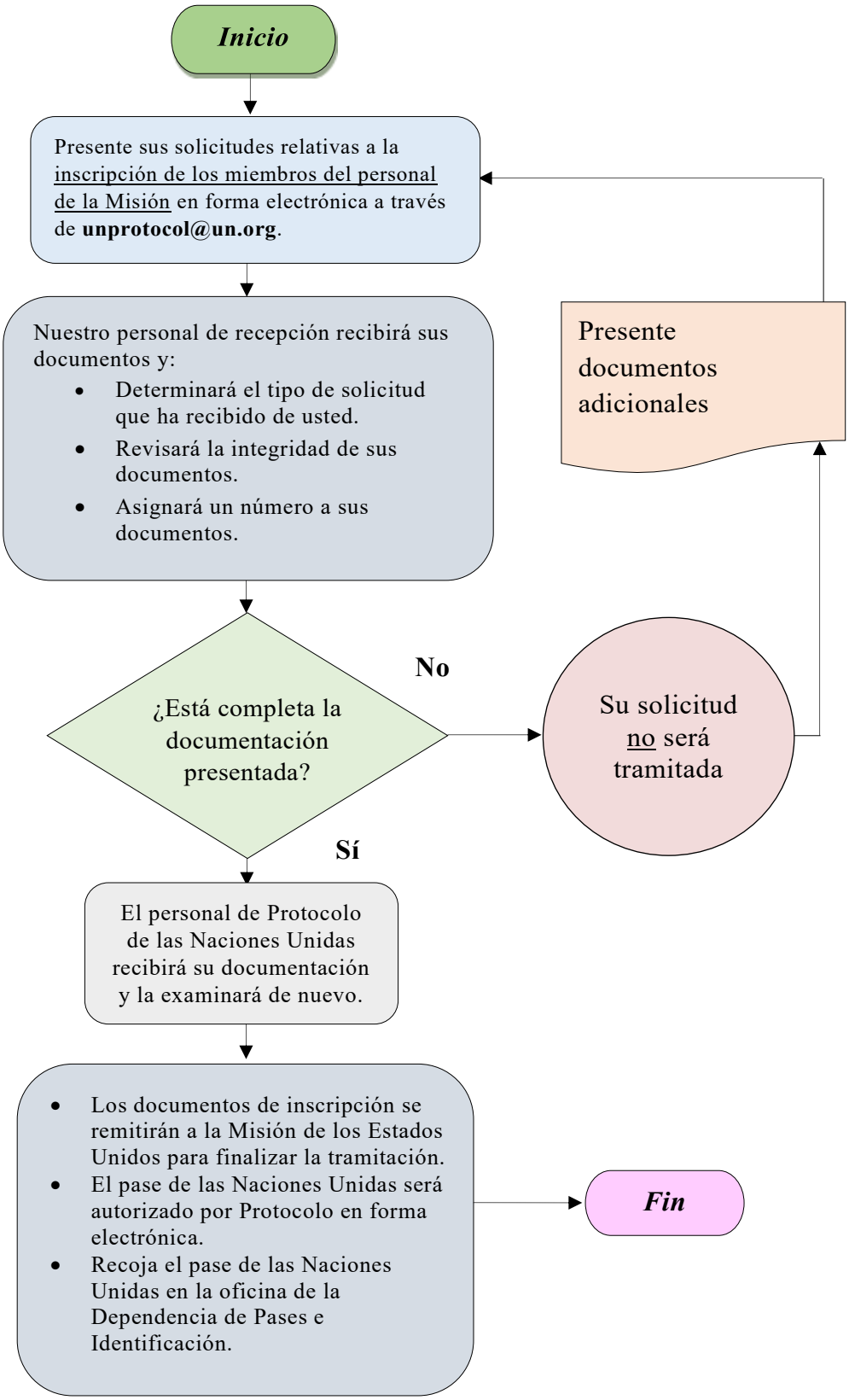

Se ruega reciclar