

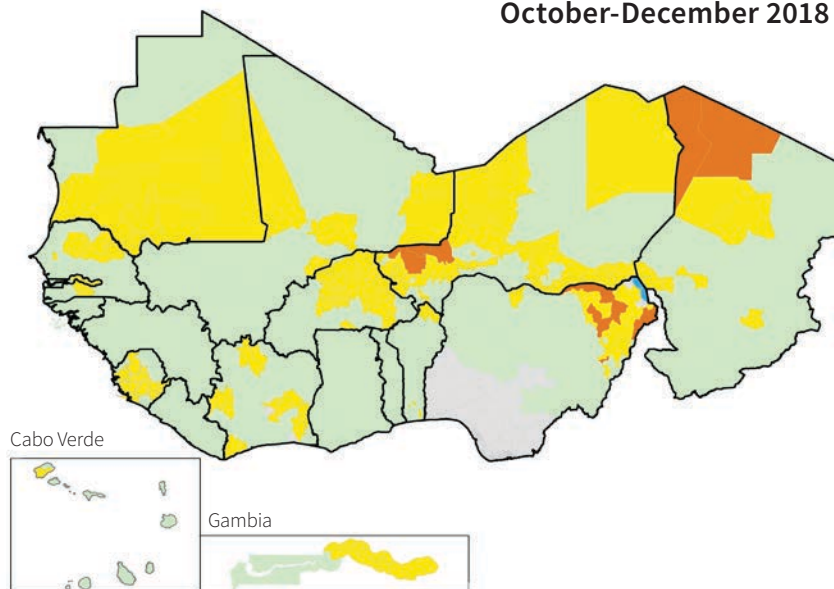

WEST AFRICA'S FOOD SECURITY OUTLOOK FOR 2019

October-December 2018



Phases of food insecurity

not analysed

Phase 1: Minimal Phase 2: Stressed Phase 3: Crisis Phase 4: Emergency Phase 5: Famine

June-August 2019

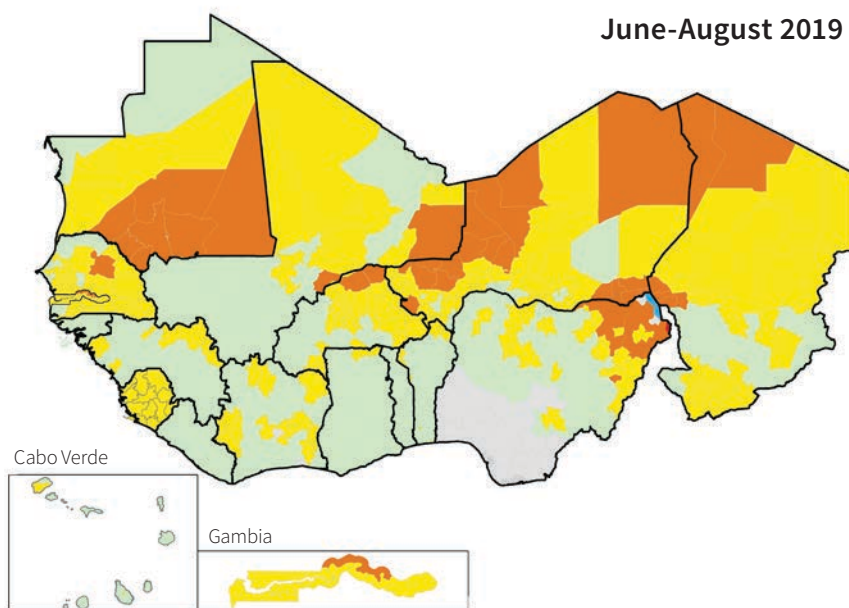

Some 4.5 million people in the Sahel and West Africa were in need of assistance during the period from October to December 2018. About 182 000 people required emergency assistance in Nigeria, Mali, The Gambia, Mauritania, Niger and Chad. In northeastern Nigeria, the area around Lake Chad and the Liptako-Gourma region, this situation is due to the deterioration of their livelihoods because of persistent civil insecurity. If appropriate measures are not taken, nearly 8.9 million people, including 4.5 million in Nigeria, could be affected by June-August 2019. Some 500 000 people could be in urgent need. The food situation is also of serious concern in Niger where the number of food insecure people is likely to double from 600 000 people (phases 3-5) to 1.2 million people in need of urgent assistance (5% of Niger's population). The number of food insecure people in other Sahelian countries has been reduced compared to previous years, but many areas still need timely and targeted support to help vulnerable populations. The Tibesti region in northern Chad and the department of Bilma in northeastern Niger have developed into a new food insecure area that will require close monitoring.

Number of people in crisis situation (phase 3-5)

Projected situation, June-August 2019, in million

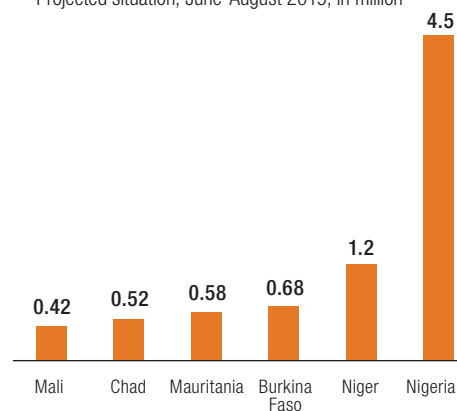

Source: Cadre harmonisé analysis, PREGEC regional consultation, Abidjan, November 2018
© 2018. Food Crisis Prevention Network (RPCA). Maps produced by CILSS/Agrhymet

Source: Cadre harmonisé analysis, PREGEC regional consultation, Abidjan, November 2018

These maps are without prejudice to the status of or sovereignty over any territory, to the delimitation of international frontiers and boundaries and to the name of any territory, city or area. We encourage the use of our maps. Please include the SWAC copyright, inform or contact us for specific requests: swac.contact@oecd.org



PERSPECTIVES ALIMENTAIRES EN AFRIQUE DE L'OUEST EN 2019

Octobre-décembre 2018

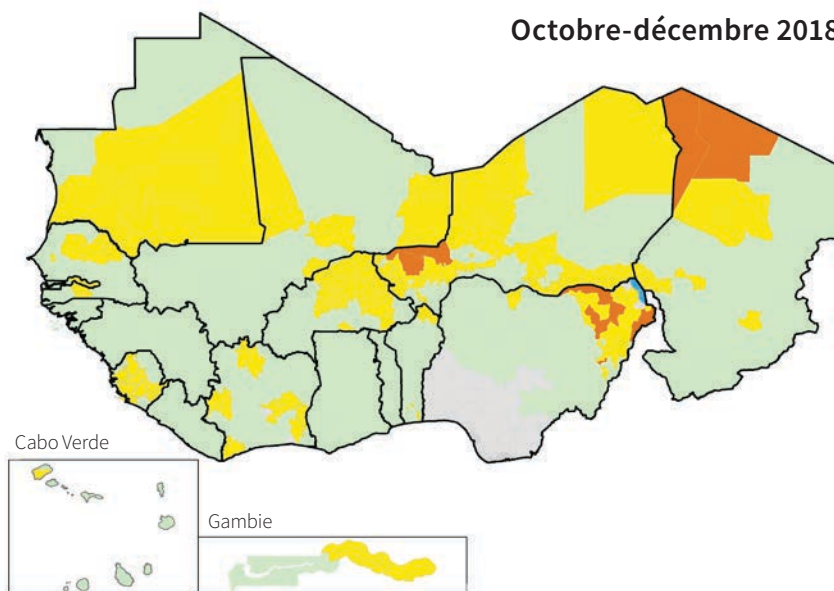

Phases d'insécurité alimentaire

■ non analysé

■ Phase 1 : Minimale ■ Phase 2 : Sous pression ■ Phase 3 : Crise ■ Phase 4 : Urgence ■ Phase 5 : Famine

Juin-août 2019

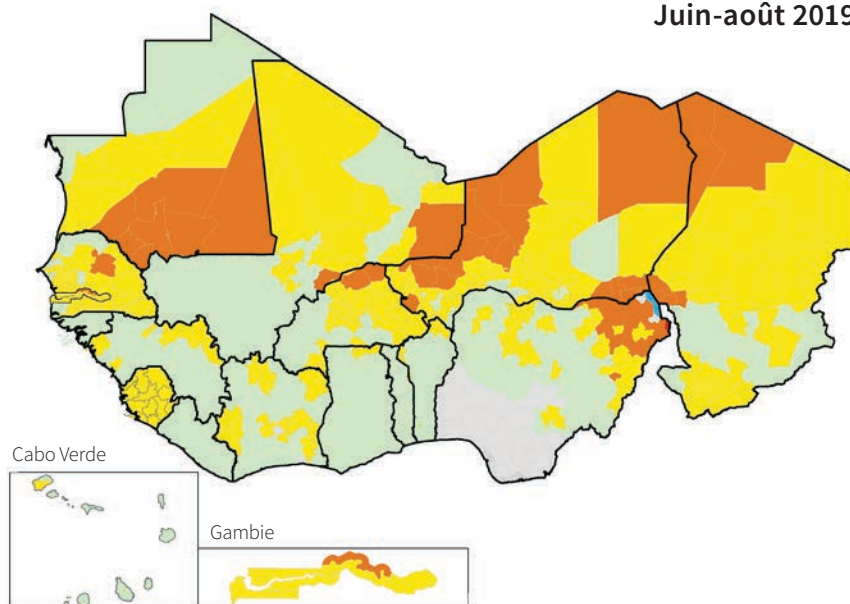

Quelque 4.5 millions de personnes au Sahel et en Afrique de l'Ouest étaient en besoin d'assistance immédiate pour la période octobre-décembre 2018, dont 182 000 en situation d'urgence au Nigéria, au Mali, en Gambie, en Mauritanie, au Niger et au Tchad. Cette situation est due à la détérioration des moyens d'existence qui a été aggravée par l'insécurité civile persistante au nord-est du Nigéria, dans les zones du lac Tchad et du Liptako-Gourma. En l'absence de mesures appropriées, près de 8.9 millions de personnes, dont 4.5 millions au Nigéria, pourraient être affectées en juin-août 2019, parmi lesquelles 500 000 en urgence. La situation alimentaire est également très préoccupante au Niger où le nombre de personnes en situation de crise devrait doubler, passant de 600 000 personnes actuellement (phases 3 à 5) à 1.2 million de personnes ayant besoin d'une assistance urgente (5 % de la population du Niger). Le nombre de personnes en insécurité alimentaire dans les autres pays sahéliens a diminué par rapport aux années précédentes mais de nombreuses zones nécessitent toujours un soutien ciblé et en temps opportun en faveur des populations vulnérables. La région du Tibesti dans le nord du Tchad et le département de Bilma dans le nord-est du Niger forment une nouvelle zone d'insécurité alimentaire qui doit être surveillée de près.

Nombre de personnes en situation de crise (phase 3-5)

Situation projetée, juin-août 2019, en millions

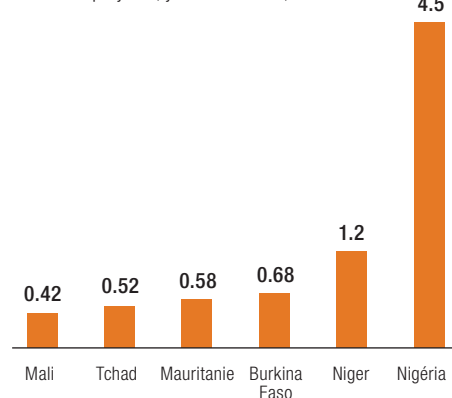

Source : Analyses du Cadre harmonisé, Consultation régionale du PREGEC, Abidjan, novembre 2018.

Source : Analyses du Cadre harmonisé, Consultation régionale du PREGEC, Abidjan, novembre 2018.

© 2018. Réseau de prévention des crises alimentaires (RPCA), cartes réalisées par CILSS/Agrhyment

Ces cartes sont sans préjudice du statut de tout territoire, de la souveraineté s'exerçant sur ce dernier, du tracé des frontières et limites internationales, et du nom de tout territoire, ville ou région. Nous encourageons l'utilisation de nos cartes. Veuillez nous informer et en faire mention du copyright du Club. Pour des demandes spécifiques, contacter : swac.contact@oecd.org