

اختبارات مُعلم Google المعتمد

التسجيل و تقديم القسيمة

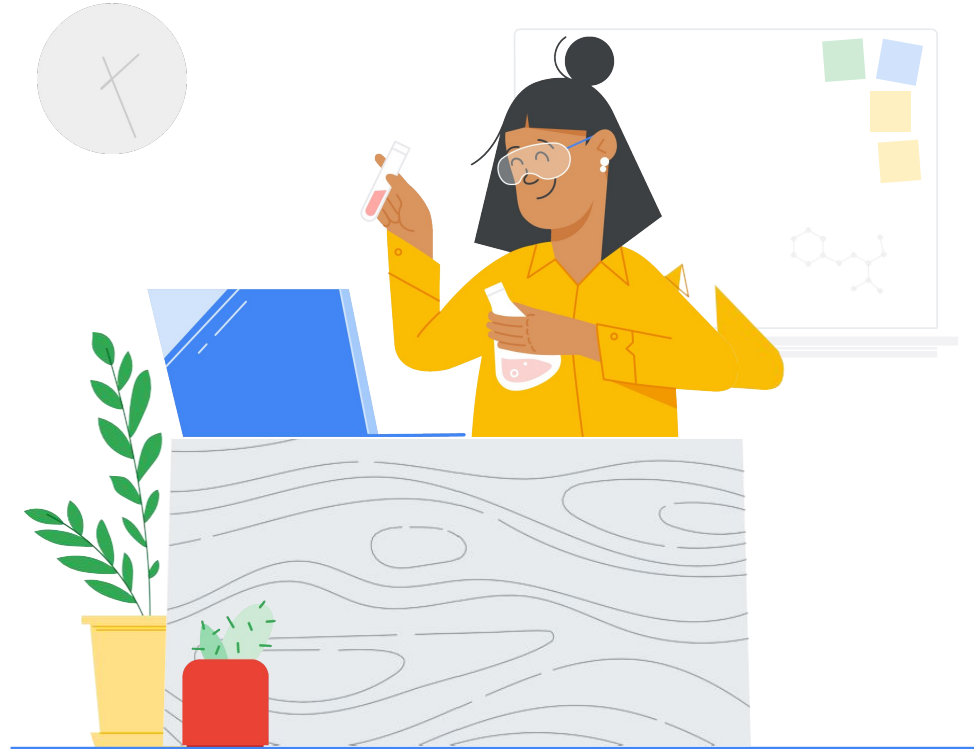

المحتوى



قبل البدء



سجّل الدخول إلى حسابك
على Google



البدء من خلال "مركز
المُعَلِّمين"



إنشاء حساب على منصة
Kryterion أو الوصول
إلى حسابك



التسجيل لإجراء
الاختبار



إيصال التسجيل



بدء الاختبار



المراجع الإضافية



قبل البدء

عليك دائماً البدء من خلال موقع "[مركز المعلمين](#)" الإلكتروني، حتى إذا كان لديك حساب على منصة Kryterion.

يُرجى اتباع الخطوات الواردة في هذا المستند في حال الدفع باستخدام قسيمة أو بطاقة ائتمان.



بنود الاختبار

قبل تأدية الاختبار، يجب الموافقة على هذه البنود القانونية. يمكنك الاطلاع على هذه البنود في:

[اتفاقية عدم الإفصاح](#)

[سياسات خصوصية الاختبار](#)



الرسائل الإلكترونية التي ستتلقاها

بعد التسجيل في الاختبار، ستتلقى رسائل إلكترونية من عناوين البريد الإلكتروني الواردة أدناه:

admin@myeducert.org

donotreply@webassessor.com

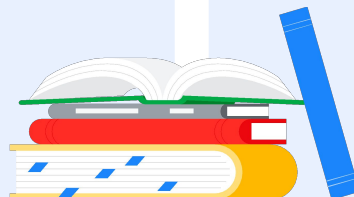

1

سجّل الدخول إلى حسابك على Google

احرص على تسجيل الدخول إلى حساب Google الذي تريد استخدامه في الملف الشخصي للاختبار. هذا هو الحساب الذي سيتم ربطه بشهادتك.

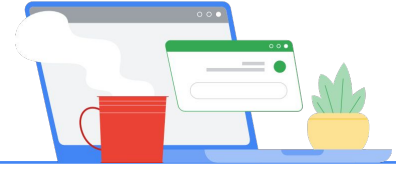

2

البدء من خلال "مركز المعلمين"

البدء من خلال ["مركز المعلمين" من Google](#)

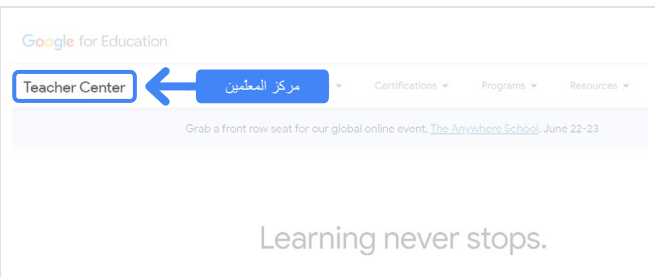

اختر الاختبار الذي تريد تأديته من خلال الانتقال إلى صفحة المستوى 1 أو المستوى 2 من القائمة المنسدلة "الشهادات".

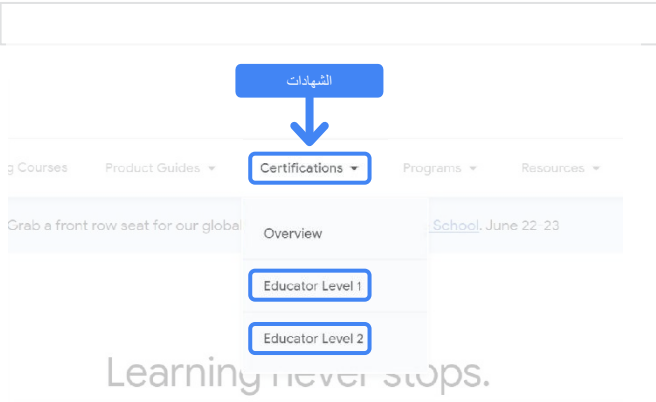

عند الوصول إلى صفحة الاختبار انقر على الزر الأزرق "التسجيل"

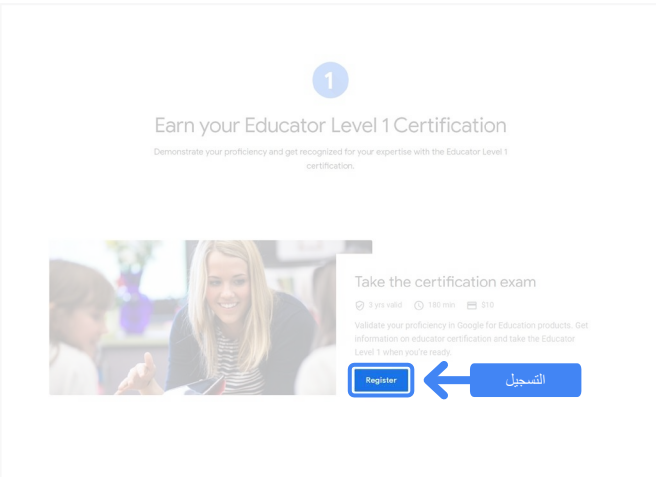

Google Certified Educator exam

The button below **اختبار لغة** can register for the Google Certified Educator exams.

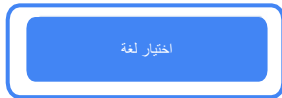

صفحة الوصول إلى اختبار مُعلم Google المعتمد

انقر على الزر الأزرق "اختبار لغة"

If you are using a Google Workspace for Education account and you aren't able to access the page above, then please contact your domain administrator. Alternatively, you can return to this page while logged into a different Google account.

اختيار لغة

English

OK

انقر على "حسناً"

اختيار اللغة المفضلة للاختبار

انقر على القائمة المنسدلة لاختيار اللغة التي تريدها.

انقر على "حسناً" للمتابعة. ستنتقل إلى صفحة Webassessor للتسجيل في الاختبار.

هل تعذر عليك الوصول إلى صفحة التسجيل؟

إذا كنت تستخدم حسابًا على Google Workspace for Education ولم تتمكن من الوصول إلى صفحة التسجيل من خلال هذا الرابط، يمكنك إجراء أي من الخطوات التالية.

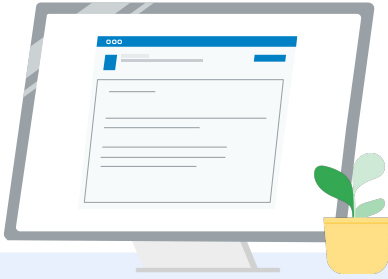

الخيار 2:

تجربة حساب آخر

- يمكنك العودة إلى "مركز المعلمين" بعد تسجيل الدخول باستخدام حساب آخر على Google، مثل حساب Gmail الشخصي.

في حال عدم توفر حساب آخر: يمكنك [إنشاء حساب جديد](#).

الخيار 1:

التواصل مع مشرف Google Workspace for Education لإجراء ما يلي:

- إضافة حسابك إلى [وحدة تنظيمية مخصصة](#) "للبالغين" (18 عامًا أو أكبر)
- احرص على أن يتم تفعيل الوحدات التنظيمية المخصصة للبالغين ضمن [خدمات إضافية بدون عنصر تحكم فردي](#).
- لمزيد من التعليمات، يمكنك مشاهدة هذا [الفيديو التعليمي المفصل](#).

في حال عدم معرفة المشرف:

انقر [هنا](#) للحصول على مساعدة بشأن تحديد مشرف Google Workspace for Education التابع لمؤسستك التعليمية.



إنشاء حساب على منصة Kryterion أو الوصول إلى حسابك

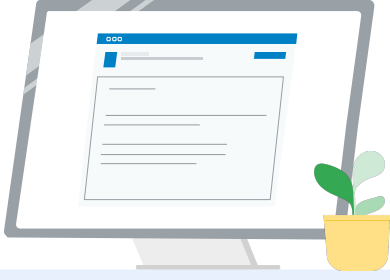

المسار 1

1

لم يتم إنشاء حساب بعد (اتبع الخطوات أدناه).

المسار 2

2

سبق لك إنشاء حساب على منصة Kryterion
[\(انتقل إلى الخطوة 4 من هذا المستند.\)](#)

إذا لم يكن لديك حساب على Kryterion، اتبع الخطوات الواردة في المسار 1. إذا كان لديك حساب على Kryterion، ستنتقل مباشرةً إلى الصفحة المقصودة في حسابك على Kryterion، عند النقر على زر "التسجيل" في الخطوة 2 أعلاه.

المسار 1:

لم يتم إنشاء حساب بعد

استكمل جميع الحقول المطلوبة في النموذج.

- انقر على Save (حفظ) عند الانتهاء.

ملاحظة:

لن يكون الخيار Work or School Email Address عنوان البريد الإلكتروني للعمل أو المؤسسة التعليمية) متاحًا ولن تتمكن من تغيير ذلك. إذا كنت تفضل ربط شهادات Google Edu بحساب آخر، يمكنك إغلاق علامة تبويب المتصفح وتسجيل الخروج من الحساب الذي تستخدمه حاليًا والبدء مرة أخرى من "مركز المعلمين" (الخطوة 1 في هذا المستند).

Google for Education
Certification Exams

Powered By **KRYTERION**
GLOBAL TESTING SOLUTIONS

Home | Help

Login: Save Cancel

Must be an email address. If you're registering for an educator exam, this must be the same email address you used in the teacher center.

Password: The password must be at least 8 characters long and contain at least one uppercase character, one lowercase character, one digit, and one special character. (0123456789!@#\$%^&*~)

Re-Enter Password:

Legal First Name: When taking an exam at a testing center, the name on your test form of identification must match exactly with your name as specified below. Additionally, all identification must be current. Exact identification will not be accepted.

Legal Last Name:

Work or School Email Address: mrgonzalez@gmail.com

Primary Phone:

Address Line 1:

Address Line 2:

City:

Province/State:

Postal Code:

Country:

Custom Fields:

Secondary Email Address (in case your primary email changes):

Primary Relationship with Google:

Your name as you would like it to appear on your certificate:

Send me emails from the Google for Education team including professional development opportunities and our newsletter with the latest product updates, tips, stories and more.

Organization (Employer or School):

Save Cancel

Kryterion, Inc. uses cookies to track session reliability, maintain session security, and understand user interaction with our website. By browsing our website you consent to our use of cookies and other tracking technologies. For more information please see our [Privacy Policy](#).

Privacy Policy | Terms of Service | © 2021 KRYTERION, Inc. and KRYTERION, Limited. All Rights Reserved. KRYTERION

بعد استكمال ملفك الشخصي على Kryterion، ستنتقل تلقائيًا إلى الصفحة الرئيسية لمنصة Kryterion.

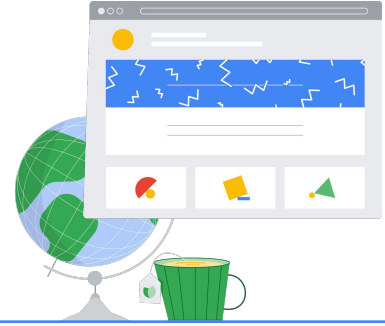

4

التسجيل لإجراء اختبار

انقر على Register for an Exam (التسجيل لإجراء اختبار) من القائمة العلوية الزرقاء.

اختر اختباراً من الكتالوج.

ملاحظة:

يجب النقر على الرمز "+" لتوسعة خيارات الكتالوج



Shopping Cart | Edit Profile | Help | Log Out
مرحبا، your name here (الرجاء
اسمك هنا)
Powered By KRYTERION
GLOBAL TESTING SOLUTIONS

Google for Education
Certification Exams

MY CERTIFICATIONS | RECEIPTS | REGISTER FOR AN EXAM | MY ASSESSMENTS | HOME

To register for an exam, please select an exam from the list below:

For Educators ← FOR EDUCATORS (للعلمين)

For Trainers

Return Home

انقر على الزر الأزرق Buy Now (الشراء الآن) بجانب الاختبار الذي تريد شراءه. ستنتقل إلى Shopping Cart (سلة التسوق).

Google for Education
Certification Exams

Powered By KRYTERION
GLOBAL TESTING SOLUTIONS

MY CERTIFICATIONS | RECEIPTS | REGISTER FOR AN EXAM | MY ASSESSMENTS | HOME

To register for an exam, please select an exam from the list below:

For Educators

Google Certified Educator Level 1	This exam certifies or recertifies educators who have the fundamental skills for implementing Google for Education tools in the classroom. Retake Policy: 1x	PR000034	Online	USD 25.00	BUY NOW (الشراء الآن) Buy Now
Google Certified Educator Level 2	This exam certifies or recertifies educators who demonstrate advanced competency in using Google for Education tools to transform teaching and learning in the classroom. Retake Policy: 1x				Buy Now

إذا كان لديك قسيمة، أدخل رمزها في حقل Coupon/ Voucher Code (رمز القسيمة) ثم انقر على Submit (إرسال).

ملاحظة:

سيتم تعديل السعر إلى 0 دولار أمريكي.

Exam	Details	Price	Actions
Exam: Google Certified Educator Level 1		10.00	Remove

COUPON CODE (رمز القسيمة) → Coupon/Voucher Code:

Submit IN CODE

PROMOTION APPLIED (تم تطبيق العرض الترويجي)

Exam	Details	Price	Actions
Exam: Google Certified Educator Level 1		10.00	Remove
Promotion Applied	Code : Azz52z2d82gsZARY (الرجاء رمز القسيمة هنا)	-10.00	

Subtotal: 10.00
Discounted: -10.00
Estimated Tax: 0.00

TOTAL PRICE (السعر الإجمالي) → Total Price: USD 0.00

Some countries may incur a USD currency conversion fees may apply

Total Price: USD 10.00

Amount:

Credit Card Number:

CVC Number:

Card Type:

Expiration Date:

Once submitted, an e-mail will be sent to you confirming payment and registration information for your examination session.

في حال الدفع ببطاقة ائتمان، انقر على الزر **Check out** (إتمام الدفع) لإضافة تفاصيل الدفع ببطاقة الائتمان، ثم انقر على **Submit** (إرسال).

ملاحظة:

عند النقر على **Submit** (إرسال)، ستنتقل إلى صفحة التأكيد التي يمكنك طباعتها من خلال هذه الشاشة (انظر الصورة على اليسار). وسيتم إرسال إيصال التسجيل في رسالة إلكترونية على عنوان البريد الإلكتروني المُستخدَم في هذا الحساب.

Thank you for making your purchase.

An email has been sent to you confirming this purchase and providing details on the assessment(s) purchased.

Candidate Name : **Your Name here** (أدخل اسمك هنا)

Quantity	Item	Price	Total
1	Google Certified Educator Level 1	USD 10.00	USD 10.00
	Applied Voucher Google Certified Educator Level 1 (أدخل رمز الخصم هنا)	Voucher code here -100% (USD 10.00)	
Total Price:			USD 0.00

Order Date: **Purchase date here** (أدخل تاريخ الشراء هنا)

Kryterion, Inc. 7776 S Pointe Pkwy W #200, Phoenix, AZ 85044 | TIN: 86-0940055



لتأكيد التسجيل في الاختبار، انقر على **My Assessments** (التقييمات) في الصفحة الرئيسية لمنصة Kryterion، ضمن الشريط الأزرق أعلى الصفحة.

Shopping Cart | Edit Profile | Help | Log Out

Google for Education
Certification Exams

Powered By **KRYTERION**
COURTESY, TEST2GO

MY CERTIFICATIONS | RECEIPTS | REGISTER FOR AN EXAM | **MY ASSESSMENTS** | HOME

Organizations can purchase vouchers directly from Kryterion. Please download and complete [this form](#) and return it to Vouchers@kryteriononline.com.

Show what you know, for educators using Google in the classroom

The Google for Education certification programs are designed for individuals who want to demonstrate their proficiency in administering or using Google tools in their classrooms or school systems.

Exams for Educators

MY ASSESSMENTS
(التقييمات)

SCHEDULED EXAMS

(الاختبارات التي تم تحديدها موعدها)



SCHEDULED EXAMS					
(أدخل تاريخ الشراء هنا) Purchase date here					
Exam	Date Scheduled	Exam Details	Date Registered	Launch	Details
Google Certified Educator Level 1		Online	08 June 2021	🔗	

IN-PROGRESS EXAMS					
Exam	Date Scheduled	Exam Details	Date Registered	Date Launched	Launch
None found.					

COMPLETED EXAMS					
Exam	Exam Details	Date Launched	Date Completed	Result	
None found.					

ضمن **Scheduled Exams** (الاختبارات التي تم تحديدها موعدها)، من المفترض أن يظهر لك الاختبار الذي تم شراؤه.

ملاحظة:

يظل رمز Launch (البداية) علامة استقهام.

ابحث في بريدك الإلكتروني عن رسالة بدء الاختبار.

يمكنك أيضًا مشاهدة الاختبارات الأخرى التي أجريتها في هذه الصفحة.

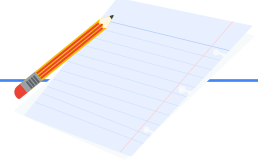

5

إيصال التسجيل

ستتلقى رسالة تأكيد إلكترونية تفيد بأنه قد تم تسجيلك بنجاح لإجراء الاختبار.

أحرص على إضافة عنوان البريد الإلكتروني donotreply@webassessor.com إلى جهات الاتصال في حسابك على Google.

ملاحظة:

في حال لم تتلقَ رسالة التأكيد الإلكترونية، تحقق من مجلد الرسائل غير المرغوب فيها.



من:

donotreply@webassessor.com

الموضوع:

إيصال التسجيل للحصول على شهادة
Google

بدء الاختبار

بعد انتهاء عملية إعداد الاختبار، سنتلقى رسالة إلكترونية لإبلاغك أن اختبارك أصبح جاهزًا. قد يستغرق الأمر من 24 إلى 48 ساعة لإنشاء الملف الشخصي للاختبار. لا تنس إضافة عنوان البريد الإلكتروني admin@myeducert.org إلى جهات الاتصال في حسابك على Google.



بعد تلقي الرسالة الإلكترونية التي تفيد بأن اختبارك أصبح جاهزًا، يظل الاختبار متاحًا لمدة 8 أيام قبل انتهاء صلاحيته.

- بعد بدء الاختبار، سيكون لديك 3 ساعات لإكماله.
- يجب أن يتوفر لديك أحدث إصدار من Chrome وكاميرا ويب تعمل جيدًا لإجراء الاختبار.
- لا يمكننا تغيير موعد الاختبار بعد تزويدك بالحساب المخصص لأداء الامتحان.

رابط الاختبار والرسالة الإلكترونية للتعليمات



من:

admin@myeducert.org

الموضوع:

اختبار Google for Education
متاح الآن

ملاحظة: ستتضمن هذه الرسالة الإلكترونية رابط الاختبار وتعليمات لبدء الاختبار.

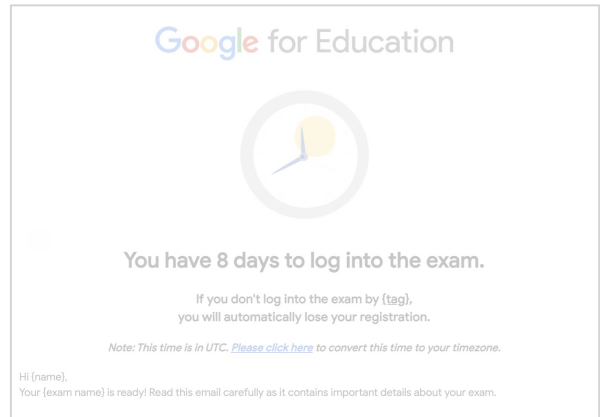

المراجع الإضافية

يرجى التواصل معنا إذا كان لديك أسئلة حول
الاختبار من خلال [نموذج الدعم](#).



[الأسئلة الشائعة حول المستوى
1 والمستوى 2](#)

